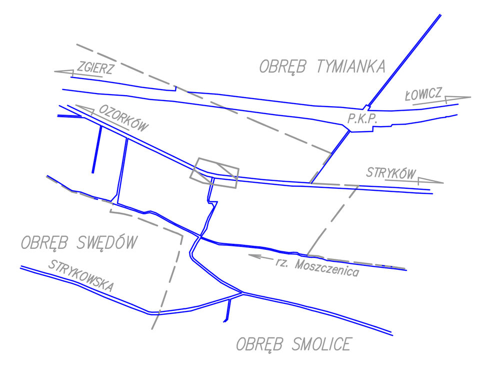

SZKIC ORIENTACJI
I ZESTAWIENIE ARKUSZY
skala 1:20000

woj. łódzkie
powiat zgierski
gm. Stryków (102008_5)
obr. Smolice (102008_5.0024)
cz. działki 205
ID: 6640.74.2020

MAPA DO CELÓW PROJEKTOWYCH w skali 1:500

Mapę sporządzono na podstawie mapy zasadniczej gm. Stryków sekcja nr 112.423.24, operatu SIT, mat. archiwalnych oraz pomiaru uzupełniającego z miesiąca stycznia 2020 r.
Układ współrzędnych – 2000
Poziom odniesienia – Kronsztadt 60

Wykonawca:

USŁUGI GEODEZYJNE
Wojciech Ślęzak
95–010 Stryków, Kol. Niesułków 64
REGON 471489750 NIP 733–100–71–23
tel. 719–72–15

GEODETA UPRAWNIONY
Wojciech Ślęzak
Nr. uprawnień 14613

Niesułków Kolonia, dn. 30.01.2020 r.

Na mapie uwidoczniono przebieg przewodów podziemnych pomierzonych podczas inwentaryzacji powykonawczych oraz na podstawie udostępnionych przez gestorów sieci dokumentacji archiwalnych.
Za brak przewodów na mapie, niezgłoszonych do inwentaryzacji lub nieudostępnionych przez gestorów, wykonawca nie ponosi odpowiedzialności

Kontur użytku oznaczony symbolem Ꝗ nie jest ujawniony w bazie danych ewidencji gruntów i budynków.

UWAGA: mapa do celów projektowych została wykonana bez ustalenia obciążeń służebnościami gruntowymi.

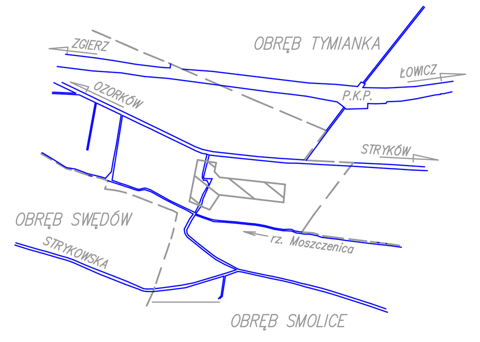

SZKIC ORIENTACJI
skala 1:20000

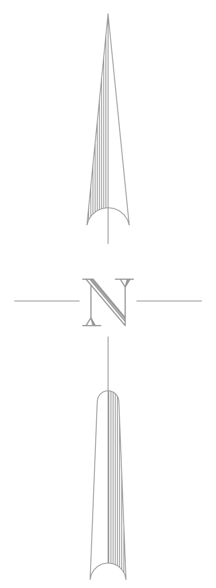

woj. łódzkie
powiat zgierski
gm. Stryków (102008_5)
obr. Smolice (102008_5.0024)
cz. działek 225/4, 226/4
ID: 6640.4159.2019

MAPA DO CELÓW PROJEKTOWYCH w skali 1:500

Mapę sporządzono na podstawie mapy zasadniczej gm. Stryków sekcja nr 112.423.24, operatu SIT, mat. archiwalnych oraz wywiadu tereneowego z miesiąca lipca 2021 r.
Układ współrzędnych – 2000
Poziom odniesienia – Kronsztadt 60

Wykonawca:

USŁUGI GEODEZYJNE
Wojciech Ślęzak
95–010 Stryków, Kol. Niesułków 64
REGON 471489750 NIP 733–100–71–23
tel. 719–72–15

GEODETA UPRAWNIONY
Wojciech Ślęzak
Nr. uprawnień 14613

Niesułków Kolonia, dn. 23.07.2021 r.

Poświadczam, że niniejszy dokument został opracowany w wyniku prac geodezyjnych i kartograficznych, których rezultaty zawiera operat techniczny pozytywnie zweryfikowany. Jednocześnie informuję, że jestem świadomy odpowiedzialności karnej za złożenie fałszywego oświadczenia.

Identyfikator zgłoszenia prac geodezyjnych	6640.4159.2021
Identyfikator ewidencyjny operatu [ID]	P.1020.2021.337
Organ służby geodezyjnej, który otrzymał zgłoszenie	Starosta Zgierski
Wykonawca prac geodezyjnych	Usługi Geodezyjne Wojciech Ślęzak
Nr oraz data sporządzenia dokumentu zawierającego wynik pozytywnej weryfikacji	Protokół Weryfikacji Nr 40091 z dn. 26.07.2021
Imię i nazwisko oraz nr uprawnień zawodowych kierownika prac	Wojciech Ślęzak Nr uprawnień 14613

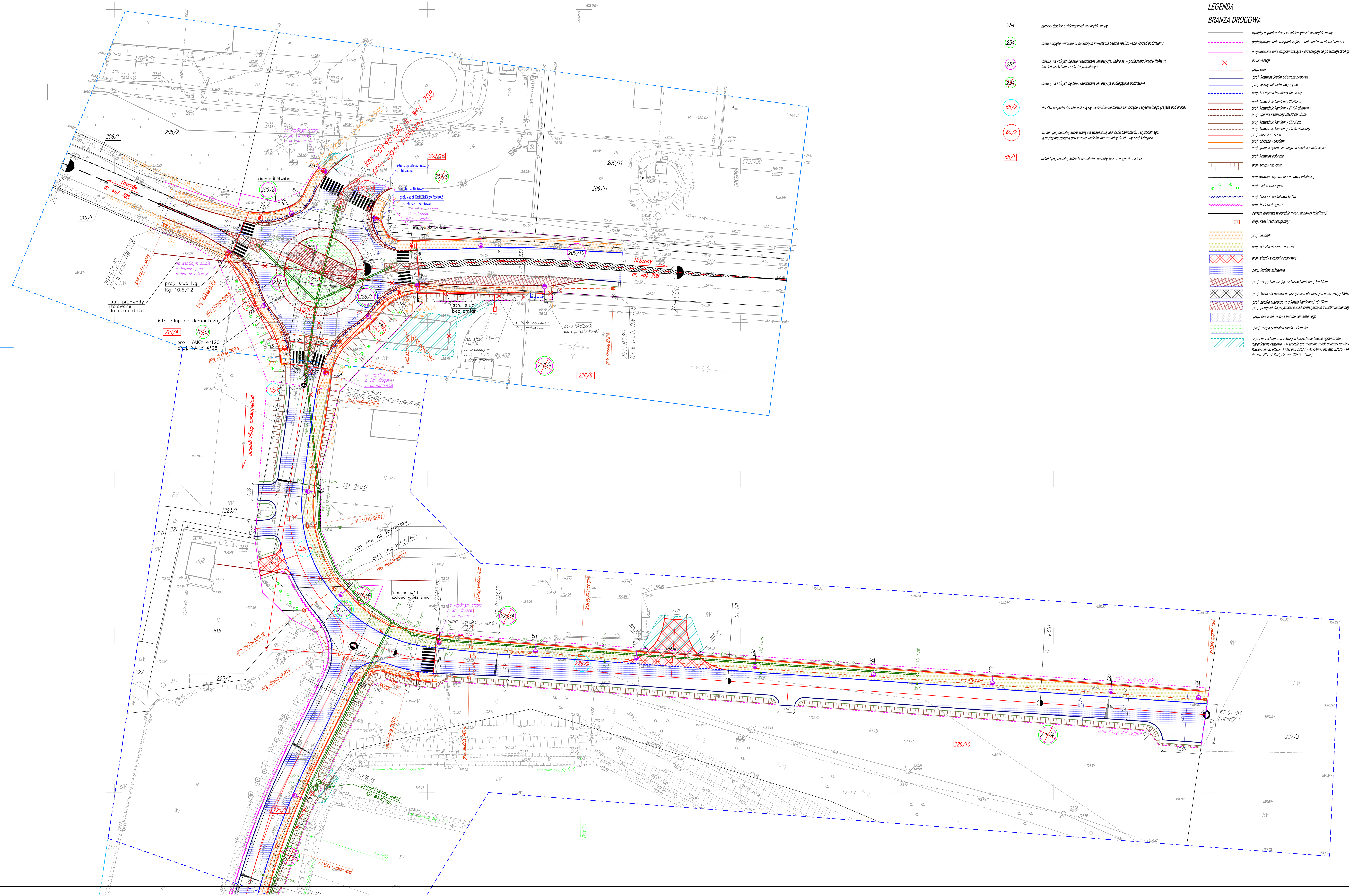

254	numery działek ewidencyjnych w obrębie mapy
254	działki objęte wnioskiem, na których inwestycja będzie realizowana /przed podziałem/
255	działki, na których będzie realizowana inwestycja, które są w posiadaniu Skarbu Państwa lub Jednostki Samorządu Terytorialnego
254	działki, na których będzie realizowana inwestycja podlegające podziałowi
65/2	działki, po podziale, które staną się własnością Jednostki Samorządu Terytorialnego (zajęte pod drogę)
65/2	działki po podziale, które staną się własnością Jednostki Samorządu Terytorialnego, a następnie zostaną przekazane właściwemu zarządcy drogi - wyższej kategorii
65/1	działki po podziale, które będą należeć do dotychczasowego właściciela

LEGENDA

BRANŻA DROGOWA

- istniejące granice działek ewidencyjnych w obrębie mapy
- projektowane linie rozgraniczające - linie podziału nieruchomości
- projektowane linie rozgraniczające - przebiegające po istniejących granicach działek
- do likwidacji
- proj. osie
- proj. krawędź jezdni od strony pobocza
- proj. krawężnik betonowy ciężki
- proj. krawężnik betonowy obniżony
- proj. krawężnik kamienny 20x30cm
- proj. krawężnik kamienny 20x30 obniżony
- proj. opornik kamienny 20x30 obniżony
- proj. krawężnik kamienny 15/30cm
- proj. krawężnik kamienny 15x30 obniżony
- proj. obrzeże - zjazd
- proj. obrzeże - chodnik
- proj. granica oporu ziemnego za chodnikiem/ścieżką
- proj. krawędź pobocza
- proj. skarpy nasypów
- projektowane ogrodzenie w nowej lokalizacji
- proj. zieleń izolacyjna
- proj. bariera chodnikowa U-11a
- proj. bariera drogowa
- bariera drogowa w obrębie mostu w nowej lokalizacji
- proj. kanał technologiczny
- proj. chodnik
- proj. ścieżka pieszo rowerowa
- proj. zjazdy z kostki betonowej
- proj. jezdnia asfaltowa
- proj. wyspy kanalizujące z kostki kamiennej 15/17cm
- proj. kostka betonowa na przejściach dla pieszych przez wyspy kanalizujące
- proj. zatoka autobusowa z kostki kamiennej 15/17cm
  proj. przejazd dla pojazdów ponadnormatywnych z kostki kamiennej 15/17cm
- proj. pierścień ronda z betonu cementowego
- proj. wyspa centralna ronda - zieleniec
- części nieruchomości, z których korzystanie bedzie ograniczone (ograniczone czasowo - w trakcie prowadzenia robót podczas realizacji inwestycji. Powierzchnia: 603,5m² (dz. ew. 226/4 - 419,4m², dz. ew. 226/5 - 145,30 m², dz. ew. 224 - 7,8m², dz. ew. 209/9 - 31m²)

BRANŻA SANITARNA - KANALIZACJA DESZCZOWA

- proj. kanalizacja deszczowa fi 400mm
- proj. studnia rewizyjna fi 1000mm, fi 1500mm (D2-708)
- D1–708 — oznaczenia studni w pasie drogi wojewódzkiej
- D1 — oznaczenia studni w pasie drogi gminnej
- proj. wpust deszczowy z przykanalikiem
- proj. osadnik fi 1500mm
- proj. separator fi 1500mm

BRANŻA TELEKOMUNIKACYJNA

- proj. słup teletechniczny z fragmentem kabla w nowej lokalizacji

BRANŻA ELEKTRYCZNA

- proj. latarnie - oświetlenie uliczne - h=9m
- proj. latarnie - doświetlenie przejść dla pieszych - h=6m
- L1 – L29 — numeracja projektowanych słupów oświetleniowych
- proj. kable elektryczne
- L=6m — proj. rury osłonowe na kablach elektrycznych
- istniejące kable elektryczne - napowietrzne

MIASTOPROJEKT ŁĘCZYCA
99-100 ŁĘCZYCA, DWORCOWA 5D/7
TEL. 693-449-277, FAX 24/721-29-08

Budowa drogi w m. Smolice od drogi wojewódzkiej nr 708 do drogi powiatowej nr 5104E (w tym rozbudowa istniejących odcinków drogi wojewódzkiej nr 708 i powiatowej nr 5104E w skrzyżowaniach z projektowaną drogą gminną)
ETAP I – od skrzyżowania z drogą wojewódzką nr 708 do mostu w Smolicach

Inwestor: Burmistrz Strykowa, ul. Kościuszki 27, 95–010 Stryków	data:
	nr umowy:
Rysunek: Proponowany przebieg drogi	rys./ark.:
	skala: 1:500

Projektant branża drogowa:	mgr inż. Paweł Jodaniewski uprawnienia budowlane do projektowania bez ograniczeń w specjalności drogowej LOD/1135/POOD/09
Projektant branża sanitarna:	mgr inż. Jacek Gawlik uprawnienia budowlane do projektowania bez ograniczeń w specjalności instalacyjnej LOD/2673/POOS/15
Projektant branża elektryczna:	mgr inż. Jerzy Szymański uprawnienia budowlane do projektowania w specjalności instalacje i urządzenia elektryczne nr 149/74 Łw
Projektant branża telekomunikacyjna:	mgr inż. Hanif Dabbous uprawnienia budowlane do projektowania w telekomunikacji bez ograniczeń LOD/1627/POOT/11
Projektant branża konstr. – bud.:	tech. bud. Jan Kordalewski uprawnienia budowlane do projektowania w specjalności architektonicznej i konstrukcyjno – budowlanej nr 78/80